

✦ LÍMITE INSCRIPCIÓN ✦

20 DE ABRIL

CAMPAMENTO

HARRY POTTER

✦ y la piedra filosofal ✦

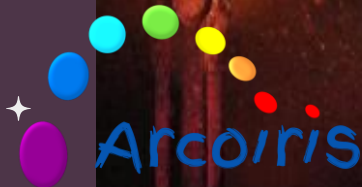

# Introducción

El campamento esta **inspirado en la primera historia de Harry Potter: “Harry Potter y la piedra filosofal**. El día en que cumple once años, Harry Potter descubre que es hijo de dos conocidos hechiceros, de los que ha heredado poderes mágicos. Deberá acudir entonces a **una famosa escuela de magia y hechicería “Howarts”**. A partir de ese momento, la suerte de Harry da un vuelco espectacular. En esa escuela tan especial aprenderá encantamientos, trucos fabulosos y tácticas de defensa contra las malas artes. Se convertirá en el **campeón escolar de Quidditch**, deporte aéreo que se juega montado sobre escobas, y hará un puñado de buenos amigos. Pero, sobre todo, conocerá los **secretos que le permitirán cumplir su destino**.

Aunque no lo parezca a primera vista, Harry no es un chico común, **ies un verdadero mago!**

En este caso, los/as participantes serán protagonistas de la historia, convirtiéndose en verdaderos magos, descubriendo los secretos de magia de **Howarts** y se enfrentaran a nuevos retos.

# FundamEntación

El campamento se crea para ofrecer un entorno lúdico-educativo en valores donde el alumnado podrá vivir la experiencia de una semana al aire libre en compañía de niños/as de su misma edad. Aprovechando los recursos naturales del entorno para realizar actividades formativas, deportivas, de cooperación y medioambientales. En nuestro campamento los protagonistas de la historia serán nuestros participantes. Se enfrentaran a una gran aventura que tendrán que vivirla en grupo, donde el valor de la amistad tendrá todo el peso para poder resolver el misterio de la piedra filosofal y las experiencias que conlleva.





1

# DESTINATARIOS

Alumnado de 1º, 2º y 3º de primaria.

## 2

# PERIODO DE REALIZACIÓN

### ● DESDE EL 26 DE JUNIO

La salida se realizará el 26, han de llegar a las instalaciones indicadas con vehículos propios. La llegada será entre las 9:30h y las 10h.

### ● HASTA EL 30 DE JUNIO

La vuelta será el día 30 por la tarde. Hora por concretar. Han de llegar con sus vehículos.

Lun	Mar	MiÉ	Jue	Vie	Sáb	Dom
			1	2	3	4
5	6	7	8	9	10	11
12	13	14	15	16	17	18
19	20	21	22	23	24	25
26	27	28	29	30		

3

# Localización

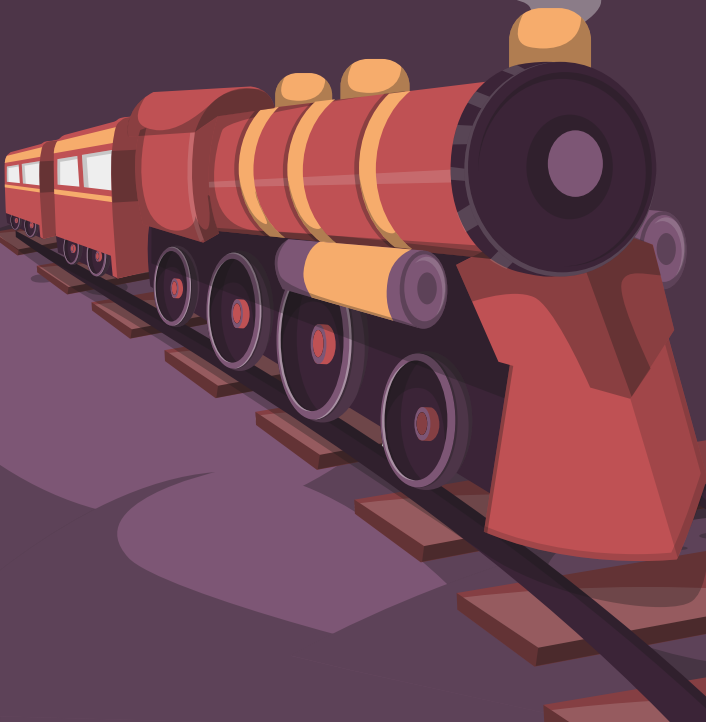

Partida Serrana, s/n, 46360 Buñol, Valencia.  
A tan solo 30 minutos de Valencia y ubicado en la  
cima de una montaña.







# 4

# Objetivos

- Fomentar el valor de la amistad y el compañerismo. ✨
- Forjar nuevas alianzas entre compañeros.
- Experimentar la importancia de ser un equipo.
- Vivenciar en primera persona la aventura planteada en el campamento.
- Establecer reglas para crecer como personas en valores esenciales de la vida cotidiana.
- Aprovechar los recursos naturales y el espacio al aire libre en compañía de niños/as de su misma edad.
- Descubrir la importancia de la lealtad y la empatía en los diferentes grupos. ✨



# 5 Metodología



## Evaluativo

. Las actividades están para su análisis en competencias con los participantes



## Formativo

El Proyecto trabaja valores y objetivos.



## Adaptado

Cada etapa tiene su nivel de dificultad y compromiso.



## Medio Ambiental

Gran cantidad de recursos reciclados y reutilizados.



## Innovador

Cada Proyecto es único, diseñado por nosotros/as.



## Inmersivo

Conseguimos que cada campamento sea único y con una realidad que llegue a emocionar a nuestros participantes, tanto como a nosotros.



## Participativo

El éxito del Proyecto siempre recae en los participantes para incrementar su autonomía.



# 6 HORARIO TIPO



8:30-9:00h	Despertar, aseo y comienzo del día.
9:00-9:30h	Desayuno
9:30-11:00h	Dinámicas grupales temáticas.
11:00-11:30h	Almuerzo
11:30-12:30h	Talleres temáticos.
12:30-13:45h	Piscina
13:45-14:00h	Recogida y aseo personal.
14:00-15:00h	Comida

15:00-16:00h	Tiempo libre / piscina
16:00-17:30h	Actividad (Dinámica/juego/taller)
17:30-18:00h	Merienda
18:00-19:00h	Actividad (Dinámica/juego/taller)
19:00-20:00h	Ducha y aseo
20:00-21:00h	Cena
21:00-22:30h	Actividad (Dinámica/juego/taller)
22:30-23:00h	Reunión grupal
23:00-23:30h	Recogida, aseo y a dormir.

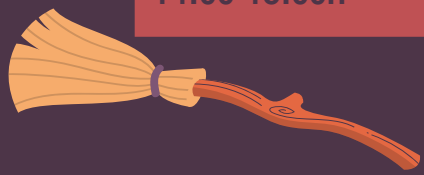

# HORARIO SEMANAL

HORARIO	LUNES	MARTES	MIÉRCOLES	JUEVES	VIERNES
8:30-9:00		Despertar y puesta a punto.	Despertar y puesta a punto.	Despertar y puesta a punto.	Despertar y puesta a punto.
9:00-9:30	Llegada de los participantes	DESAYUNO	DESAYUNO	DESAYUNO	DESAYUNO
9:30-11:00	Bienvenida "Anden 9 ¾"	Gimcana "Conocemos a los personajes"	Actividad "Quiddich"	Taller la mascota mágica	Taller cartas voladoras y abalorios
11:00-11:30	ALMUERZO	ALMUERZO	ALMUERZO	ALMUERZO	ALMUERZO
11:30-12:30	Taller camisetas y Contexto Harry Potter	Taller indumentario	Taller mandrágora	Dinámica "la mascota mágica"	Gimcana "Destrucción de la piedra filosofal"
12:30-13:45	PISCINA	PISCINA	PISCINA	PISCINA	PISCINA
13:45-14:00	Lavado de manos	Lavado de manos	Lavado de manos	Lavado de manos	Lavado de manos
14:00-15:00	COMIDA	COMIDA	COMIDA	COMIDA	COMIDA
15:00-16:00	Tiempo libre	Tiempo libre	Tiempo libre	Tiempo libre	Tiempo libre
16:00-17:30	Dinámica "La decisión del sombrero"	Actividad "Descubrimos la magia"	Taller libro de pociones	Dinámica mascota con mensaje	
17:30-18:00	Lavado de manos/MERIENDA	Lavado de manos/MERIENDA	Lavado de manos/MERIENDA	Lavado de manos/MERIENDA	
18:00-19:00	Taller de las casas	Taller la barita mágica	Dinámica "clase de pociones"	Gimcana "Cámara del guardián"	
19:00-20:00	DUCHA	DUCHA	DUCHA	DUCHA	
20:00-21:00	CENA	CENA	CENA	CENA	
21:00-22:30	Gimcana "La noche mágica de las casas"	Gimcana "Desaparición de la piedra filosofal"	Gimcana "El bosque prohibido"	Gimcana "Cámara del guardián"	
22:30-23:00	VELADA NOCTURNA	VELADA NOCTURNA	VELADA NOCTURNA	VELADA NOCTURNA	
23:00-23:30	Recogida, aseo y a dormir.	Recogida, aseo y a dormir.	Recogida, aseo y a dormir.	Recogida, aseo y a dormir.	

# 7 Condiciones Generales

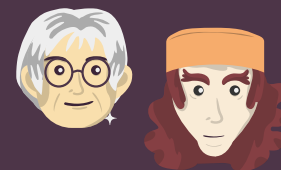

- ✓ Precio campamento todo incluido (sin transporte) **250€**
- ✓ Hermanos/as -5% del total
- ✓ **AUTOBUS +12€**
- ✓ INCLUYE IDA Y VUELTA, no hay opción de un solo traslado, precio cerrado.
- ✓ PAGO TOTAL CON TARJETA. SIN PAGO NO HAY PLAZA

PLAZAS MUY LIMITADAS. RIGUROSO ORDEN DE INSCRIPCIÓN Y PAGO

# Actividades EXTRA

- ✓ De manera voluntaria, si algún participante lo desea, puede añadir hasta 2 actividades de multiaventura, que se realizarán en las propias instalaciones de LA SERRANA y bajo la SUPERVISIÓN Y CONTROL de los MONITORES MULTIAVENTURA de LA SERRANA (no personal de Arcoiris)
- ✓ Las actividades son:
  - ✓ Waterballs (pelotas hinchables dentro del agua)
  - ✓ Rocódromo
- ✓ El precio por cada actividad es de 13€,
- ✓ Las actividades no son necesarias, puesto que hay contenido programado suficiente como para que no sea necesario completarlo con nada.
- ✓ En caso de hacer la actividad, el alumnado dejará de realizar alguna actividad programada por Arcoiris para poder desarrollar la actividad multiaventura.

8

# Condiciones de devolución

No se devolverá ningún importe, por cuarentena o enfermedad del alumnado a partir del día 19 de junio 2023.

Antes del 19 de junio se devolverá el 70% del importe abonado.

Por cancelación del campamento por Sanidad (Covid...), se devolverá el 100% a fecha de 19 de junio, una vez superada esa fecha, se devolverá el 80% del importe abonado en concepto de gastos de materiales y contrataciones.



# ORDEN DE PREFERENCIA EN LAS INSCRIPCIONES

1. Las plazas son MUY LIMITADAS
2. En caso de completar aforo, se abrirá lista de espera
3. Un alumno está inscrito si se ha realizado correctamente el pago, para ello, rogamos se aseguren de que se les ha descontado el importe en la tarjeta, para evitar errores. En caso de que no les figure, no está validado y por lo tanto NO ESTÁ INSCRITO.

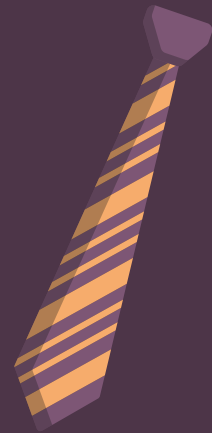



# GRACIAS

POR CONFÍAR EN

# ARCOIRIS

INSCRIPCIÓN AQUÍ: <https://gestion.arco-iris.es/registro/nhfurh>

